

Vispārējie dati:

1. Zemesgabals (kad.apz. 88820081192) atrodas Upes iela 2, Rojas nov., Roja, LV-3264.
2. Projekta arhitektūras daļas teritorijas sadaļas risinājumi izstrādāti pamatojoties uz:
 - 1) Rīgas novada teritorijas plānošanas un apbūves noteikumiem;
 - 2) Īpašuma tiesību apliecinājošiem dokumentiem;
 - 3) Vietas apsekošanas datiem;
 - 4) Izdotajiem tehniskajiem noteikumiem;
 - 5) Inženiertopogrāfisko plānu.
 - 6) Pasūtītāja izsniegts projektēšanas uzdevums.
3. Izmēri doti metros, augstuma atzīmes - metros.
4. Par nosacīto nulles atzīmi ±0.00 m pieņemta projektētās ēkas pirmā stāva tīrā grīda.
5. Būvprojekta ģenerālplāns izstrādāts balstoties uz inženiertopogrāfisko plānu.
6. Būves horizontālā piesaiste dota asu krustpunktiem.
7. Visas atkāpes no projekta risinājumiem, kā arī celtniecības gaitā nepieciešamos papildus risinājumus savlaicīgi, pirms darbu uzsākšanas vai pasūtījuma izdarīšanas, saskaņot ar būvprojekta autoru.
8. Visi projektā uzrādītie būvmateriāli un būvizstrādājumi var tikt aizstāti ar kvalitātē analogiem materiāliem, to saskaņojot ar projekta autoru.
9. Projektā neapskatītos jautājumus risināt saskaņā ar spēkā esošajiem būvnormatīviem un prasībām.

Izmantoto dokumentu un normatīvo aktu saraksts:

1. LR Būvniecības likums
2. Vispārīgie būvnoteikumi
3. Projektēšanas uzdevums
4. MK 529 "Ēku būvnoteikumi"
5. LBN 211-15 "Dzīvojamās ēkas"
6. LBN 016-15 "Būvakustika"
7. LBN 201-15 "Būvju ugunsdrošība"
8. LBN 202-18 "Būvniecības ieceres dokumentācijas noformēšana"
9. LBN 207-15 "Ģeotehnikā projektēšana"
10. LBN 221-15 "Ēku iekšējais ūdensvads un kanalizācija"
11. LBN 231-15 "Dzīvojamo un publisko ēku apkure un ventilācija"
12. LBN 261-15 "Ēku iekšējā elektroinstalācija"
13. MK noteikumi Nr.92 "Darba aizsardzības prasības, veicot būvdarbus"
14. Darba aizsardzības likums
15. Tehniskie noteikumi u.c. dokumenti

Objekta izvietojuma shēma



Upes iela 2, Rojas nov., Roja, LV-3264
kad. nr. 88820081192

Rasējumu saraksts			
Lapas marka	Lapas nosaukums	Lapas izmērs	Rasējumu mēr...
AR-1	Vispārīgie rādītāji	420 / 297	
AR-2	Izmēru plāns	420 / 297	1:100
AR-3	Jumta plāns	420 / 297	1:100
AR-4	Griezums AR-1	420 / 297	1:100
AR-5	Griezums AR-2	420 / 297	1:50
AR-6	Fasādes asīs 1-4, 3-1;C-A; A-C	594 / 420	1:100
AR-7	Banera dizains	594 / 420	1:100
AR-8	Grīdas apkures cauruļu plāns	420 / 297	1:100
AR-9	Konstrukciju tipi	420 / 297	
AR-10	Automazgātaves vizualizācijas	594 / 420	

PASŪTĪTĀJS:		SIA "AMBER WAY LTD" Reģ. Nr. 41203068100 Rojas nov., Roja, Upes iela 13, LV-3264	
ATBILDĪGAIS PROJEKTĒTĀJS:		SIA "EPB Dizians" Reģ.Nr. 40203213410 Būvkom.reģ.nr. 15454 Zaķusalas krastmala 33, Rīga tālr. +371 28760908 e-pasts: rihards@epb.lv	
			
OBJEKTS:			
Slēgta tipa pašapkalpošanās automazgātava			
ADRESE: Upes iela 2, Rojas nov., Roja, LV-3264			
KADASTRA NR.:		88820081192	
LAPAS NOSAUKUMS			
Vispārīgie rādītāji			
BŪVPROJEKTA VADĪTĀJA:		STADIJA:	MĒROGS:
Valda Ārgale			MBP
BŪVPROJEKTA DAĻAS VADĪTĀJA:			
Valda Ārgale			
IZSTRĀDĀTĀJS:		PASŪTĪJUMA NR.	
Rūdolfs Feldmanis		101/2020_ROJA	
		DATUMS:	
		30.11.2020.	
LAPU SKAITS ARHITEKTŪRAS SADAĻĀ:	LAPU SKAITS SADAĻĀ:	LAPAS MARKA:	
	10	AR-1	
PROFESIONĀLĀS APDROŠINĀŠANAS POLISES NR.:	35/000/008118/20	IZM.	LAPAS NR.
ARHĪVA NR.: 101/2020			

Izmēru plāns
1:100

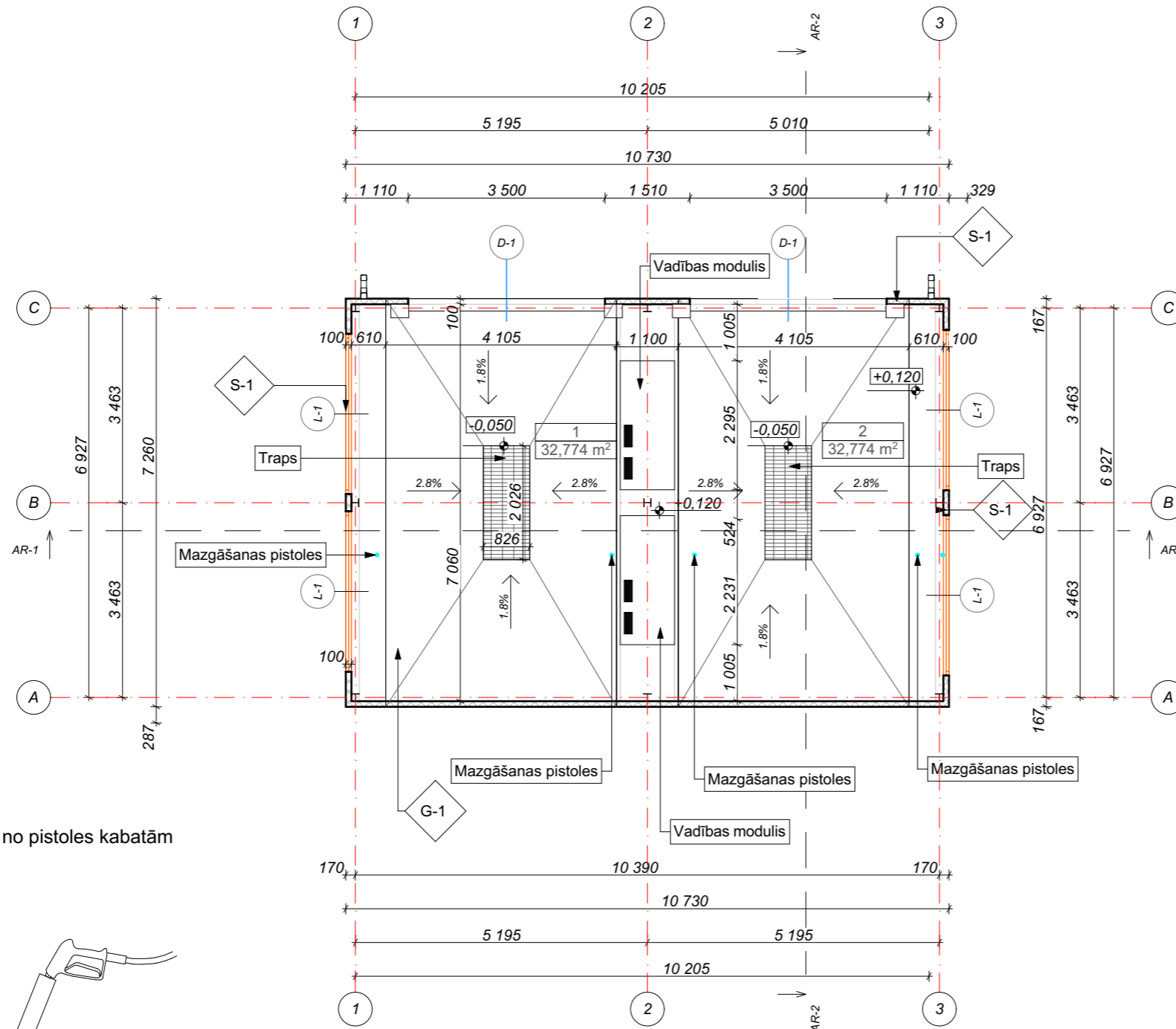

Telpu eksplikācija		
Nr.	Nosaukums	Platība
1	Auto mazgātava	32,77
2	Auto mazgātava	32,77
		65,54 m²

Vadības panelis

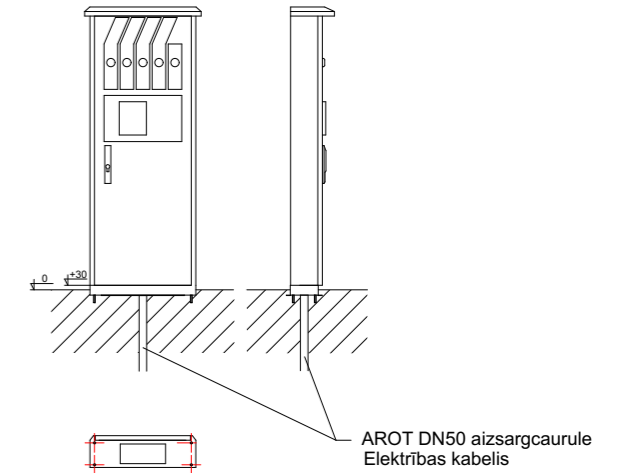

Detaļa 2
WAB sistēma, ūdens savākšana no pistoles kabatām

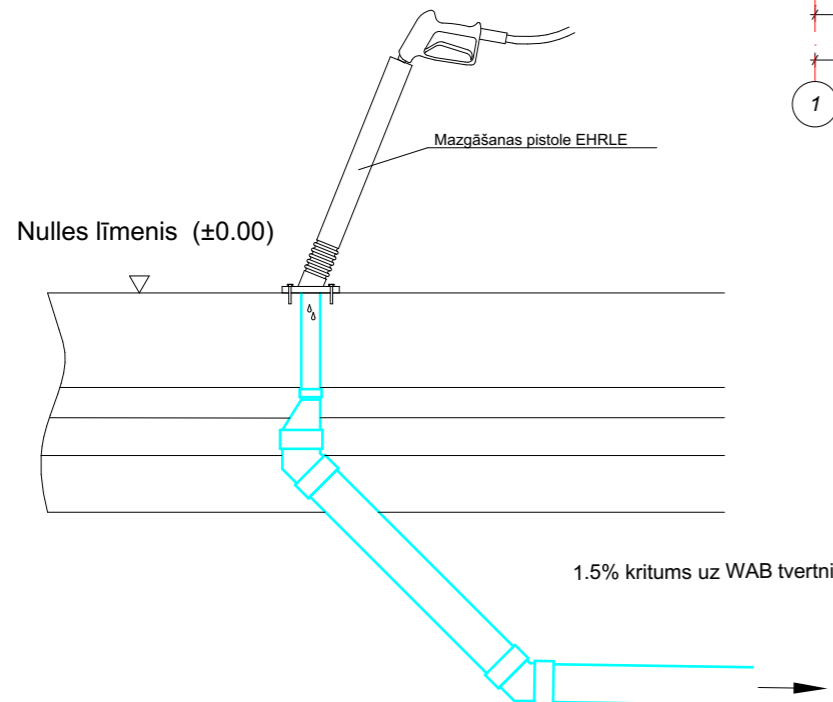

Detaļa 4
Smilšu ķērājs

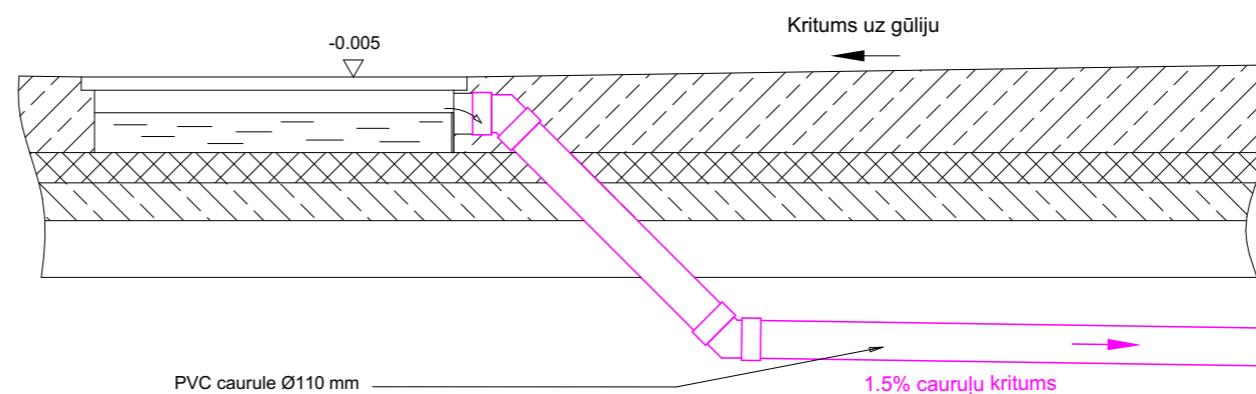

PASŪTĪTĀJS: **SIA "AMBER WAY LTD"**
Reg. Nr. 41203068100
Rojas nov., Roja, Upes iela 13, LV-3264

ATBILDĪGAIS PROJEKTĒTĀJS: **SIA "EPB Dizians"**
Reg. Nr. 40203213410
Būvkom. reģ. nr. 15454
Zaķusalas krastmala 33, Rīga
tālr. +371 28760908
e-pasts: rihards@epb.lv

OBJEKTS:
Slēgta tipa pašapkalpošanās automazgātava

ADRESE: **Upes iela 2, Rojas nov., Roja, LV-3264**

KADASTRA NR.: **88820081192**

LAPAS NOSAUKUMS
Izmēru plāns

BŪVPROJEKTA DAĻAS VADĪTĀJA: Valda Ārgale	STADIJA: MBP	MĒROGS: 1:100
IZSTRĀDĀTĀJS: Rūdolfs Feldmanis	PASŪTĪJUMA NR. 101/2020_ROJA	
DATUMS: 30.11.2020.		
LAPAS MARKA: AR-2		
PROFESIONĀLĀS APDROŠINĀŠANAS POLISES NR.:	35/000/008118/20	IZM. LAPAS NR.
ARHĪVA NR.: 101/2020		

Jumta plāns
1:100

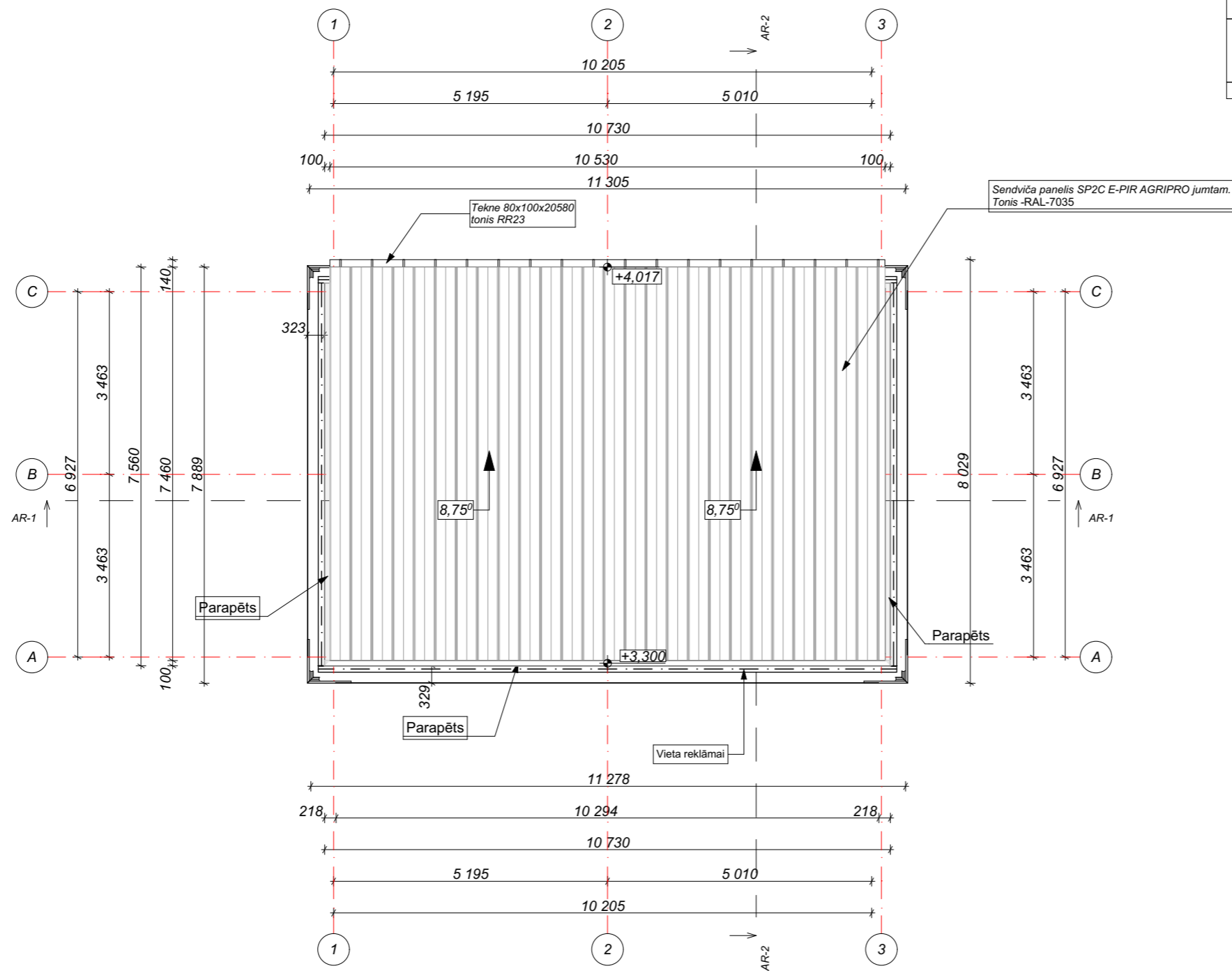

Jumta specifikācija			
Apzīmējums	Jumta apdares materiāla platība	Jumta apdares materiāls	Tonis
J-1	78,80	Sendviča panelis SP2C E-PIR AGRIPRO	
rrrr	91,49	Roof-Tile French Red	

PASŪTĪTĀJS: SIA "AMBER WAY LTD"
Reģ. Nr. 41203068100
Rojas nov., Roja, Upes iela 13, LV-3264

ATBILDĪGAIS PROJEKTĒTĀJS: SIA "EPB Dizians"
Reģ.Nr. 40203213410
Būvkom.reģ.nr. 15454
Zaķusalas krastmala 33, Rīga
tālr. +371 28760908
e-pasts: rihards@epb.lv



OBJEKTS: Slēgta tipa pašapkalpošanās automazgātava

ADRESE: Upes iela 2, Rojas nov., Roja, LV-3264

KADASTRA NR.: 88820081192

LAPAS NOSAUKUMS
Jumta plāns

		STADIJA:	MĒROGS:
BŪVPROJEKTA DAĻAS VADITĀJA:		MBP	1:100
Valda Ārgale			
IZSTRĀDĀTĀJS:		PASŪTĪJUMA NR.	
Rūdolfs Feldmanis		101/2020_ROJA	
		DATUMS:	
		30.11.2020.	
		LAPAS MARKA:	
		AR-3	
PROFESIONĀLĀS APDROŠINĀŠANAS POLISES NR.:	35/000/008118/20	IZM.	LAPAS NR.
ARHĪVA NR.: 101/2020			

Griezums AR-1
1:100

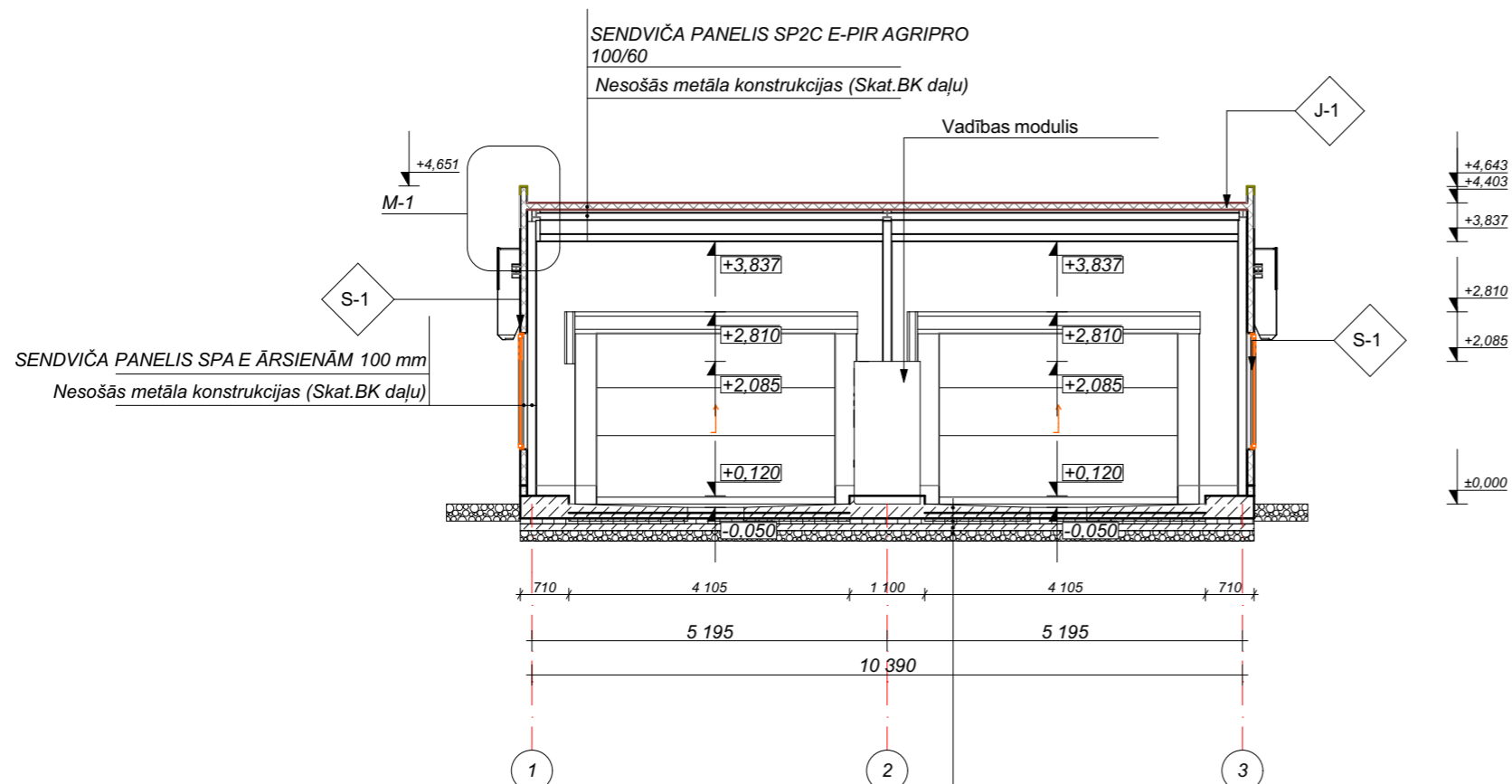

Stiegrbetona plātne 170-250 mm,
(C35 / 45) ūdensizturīgs, slīpums 1,8%

Grīdas apsildes caurules, piestiprinātas
pie stiegrojuma augšējo slāni

Folija celtniecības plēve PE 0,2 mm

Putupolistirols EPS100 0,38 (FS-20)
biezums 80 mm

Putupolistirols EPS100 0,38 (FS-20)
biezums 80 mm

Betons C8/10 slānis, biezums 100 mm

smilts (grants), maisījums 15 cm,
blīvums ID> 0,5

Mezgli M-1

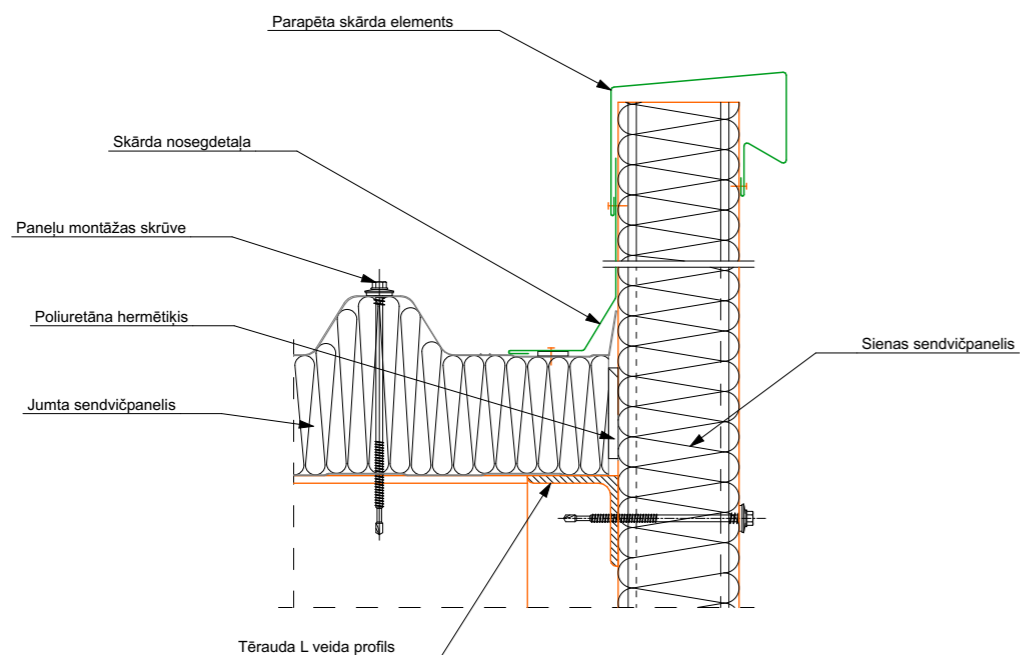

Mezgli M-2

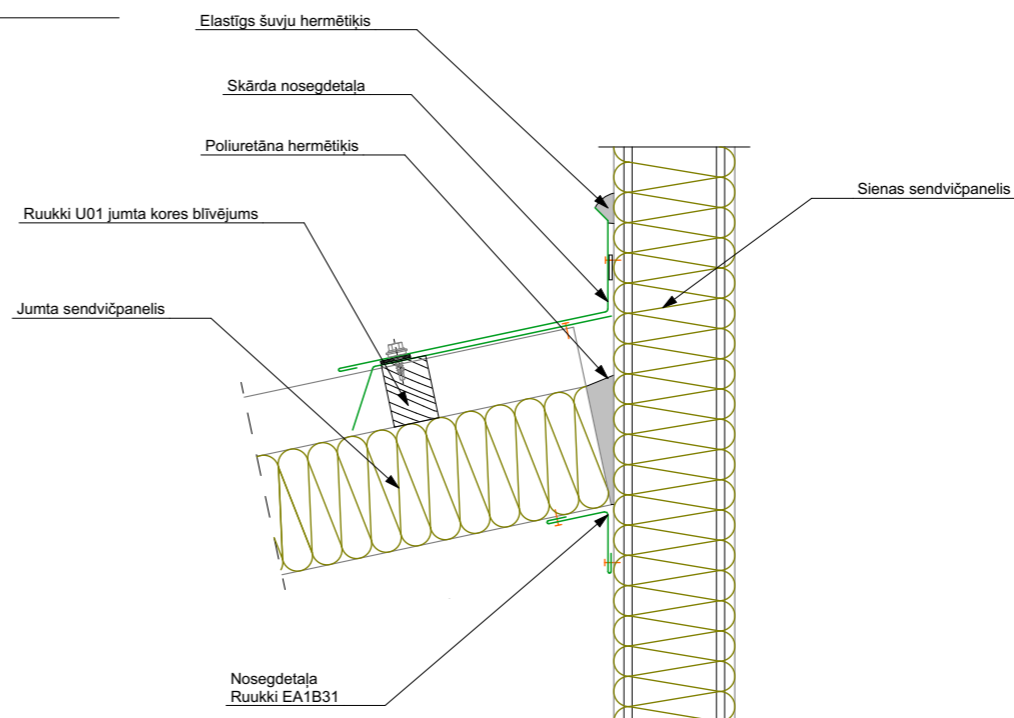

PASŪTĪTĀJS:		SIA "AMBER WAY LTD" Reģ. Nr. 41203068100 Rojas nov., Roja, Upes iela 13, LV-3264	
ATBILDĪGAIS PROJEKTĒTĀJS:		SIA "EPB Dizians" Reģ.Nr. 40203213410 Būvkom.reģ.nr. 15454 Zaķusalas krastmala 33, Rīga tālr. +371 28760908 e-pasts: rihards@epb.lv	
OBJEKTS:		Slēgta tipa pašapkalpošanās automazgātava	
ADRESE:		Upes iela 2, Rojas nov., Roja, LV-3264	
KADASTRA NR.:		88820081192	
LAPAS NOSAUKUMS		Griezums AR-1	
BŪVPROJEKTA DAĻAS VADĪTĀJA:	STADIJA:	MĒROGS:	
Valda Ārgale	MBP	1:100	
IZSTRĀDĀTĀJS:	PASŪTĪJUMA NR.		
Rūdolfs Feldmanis	101/2020_ROJA		
	DATUMS:		
	30.11.2020.		
	LAPAS MARKA:		
	AR-4		
PROFESIONĀLĀS APDROŠINĀŠANAS POLISES NR.:	35/000/008118/20	IZM.	LAPAS NR.
ARHĪVA NR.: 101/2020			

Griezums AR-1
1:50

SENDVIČA PANELIS SP2C E-PIR AGRIPRO
100/60
Nesošās metāla konstrukcijas (Skat.BK daļu)

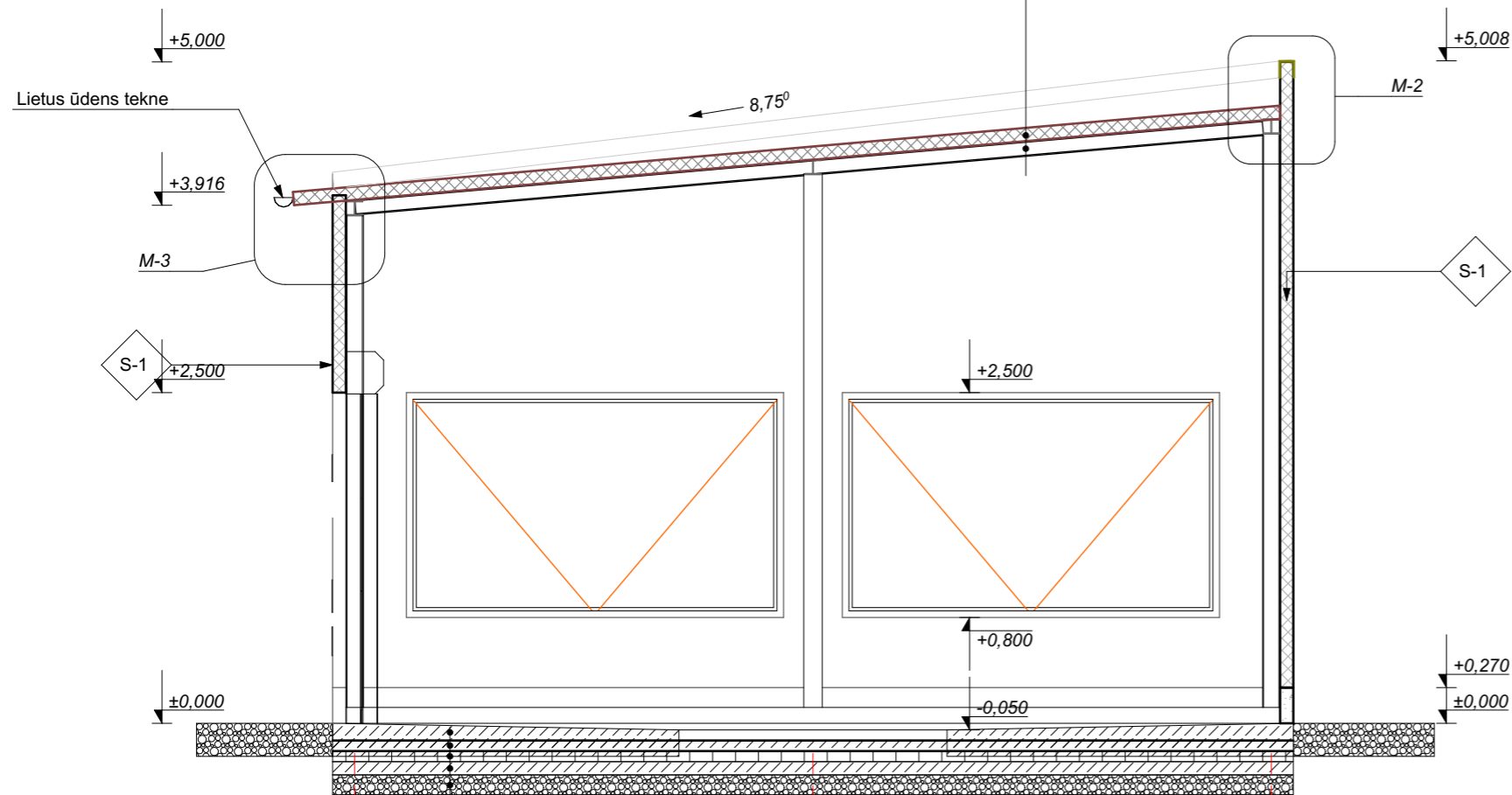

Mezģis M-3

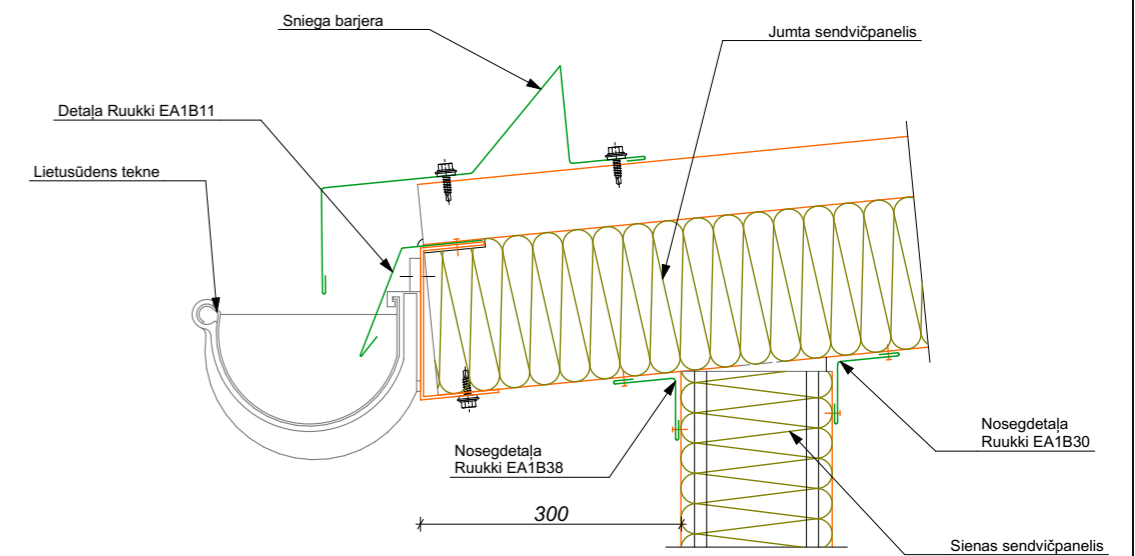

Stiegrbetona plātne 170-250 mm, (C35 / 45) ūdensizturīgs, slīpums 1,8%
Grīdas apsildes caurules, piestiprinātas pie stiegrojuma augšējo slāni
Folija celtniecības plēve PE 0,2 mm
Putupolistirols EPS100 0,38 (FS-20) biezums 80 mm
Putupolistirols EPS100 0,38 (FS-20) biezums 80 mm
Betons C8/10 slānis, biezums 100 mm
smilts (grants), maisījums 15 cm, blīvums ID> 0,5

PASŪTĪTĀJS:		SIA "AMBER WAY LTD" Reģ. Nr. 41203068100 Roja nov., Roja, Upes iela 13, LV-3264	
ATBILDĪGAIS PROJEKTĒTĀJS:		SIA "EPB Dizians" Reģ.Nr. 40203213410 Būvkom.reģ.nr. 15454 Zaķusalas krastmala 33, Rīga tālr. +371 28760908 e-pasts: rihards@epb.lv	
			
OBJEKTS: Slēgta tipa pašapkalpošanās automazgātava			
ADRESE: Upes iela 2, Roja nov., Roja, LV-3264			
KADASTRA NR.: 88820081192			
LAPAS NOSAUKUMS Griezums AR-2			
BŪVPROJEKTA DAĻAS VADĪTĀJA: Valda Ārgale		STADIJA: MBP	MĒROGS: 1:50
IZSTRĀDĀTĀJS: Rūdolfs Feldmanis		PASŪTĪJUMA NR. 101/2020_ROJA	
		DATUMS: 30.11.2020.	
		LAPAS MARKA: AR-5	
PROFESIONĀLĀS APDROŠINĀŠANAS POLISES NR.:	35/000/008118/20	IZM.	LAPAS NR.
ARHĪVA NR.: 101/2020			

Automazgātuves fasāde asīs 1-4
1:100

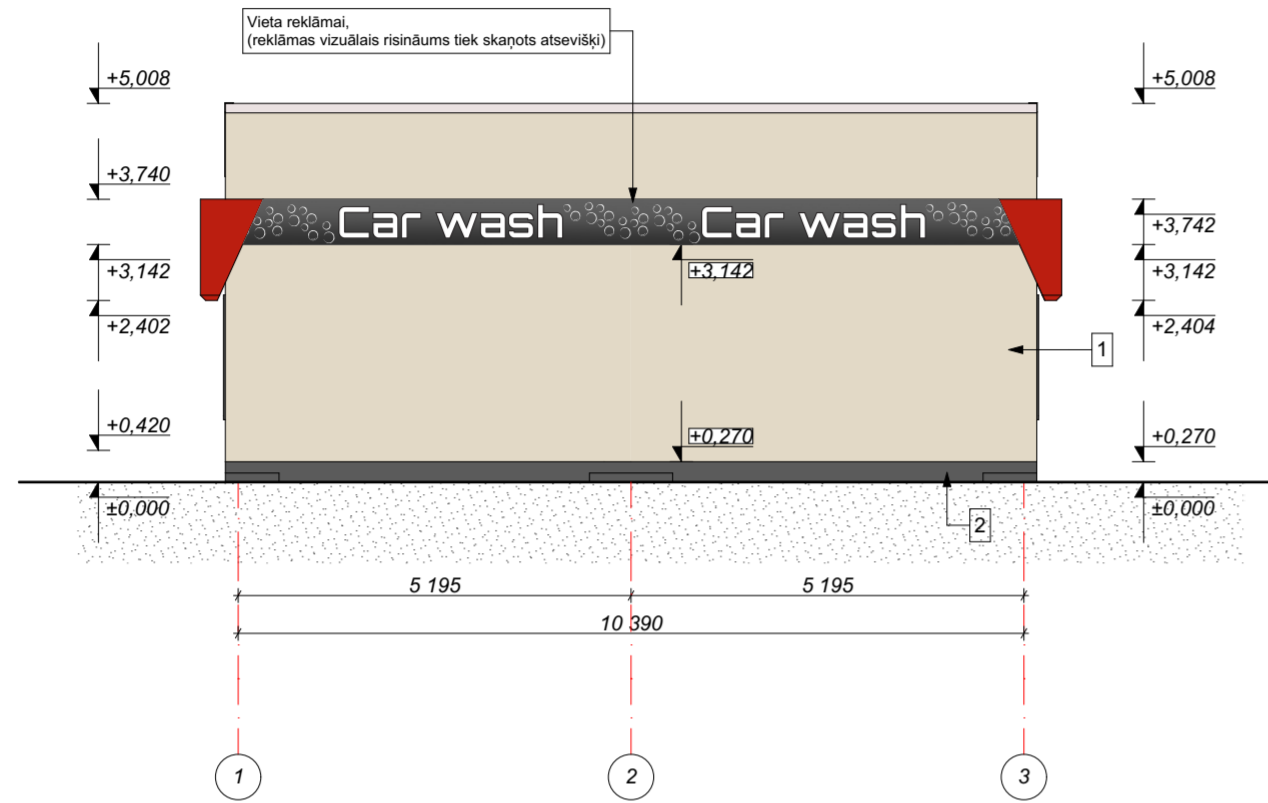

Automazgātuves fasāde asīs 4-1
1:100

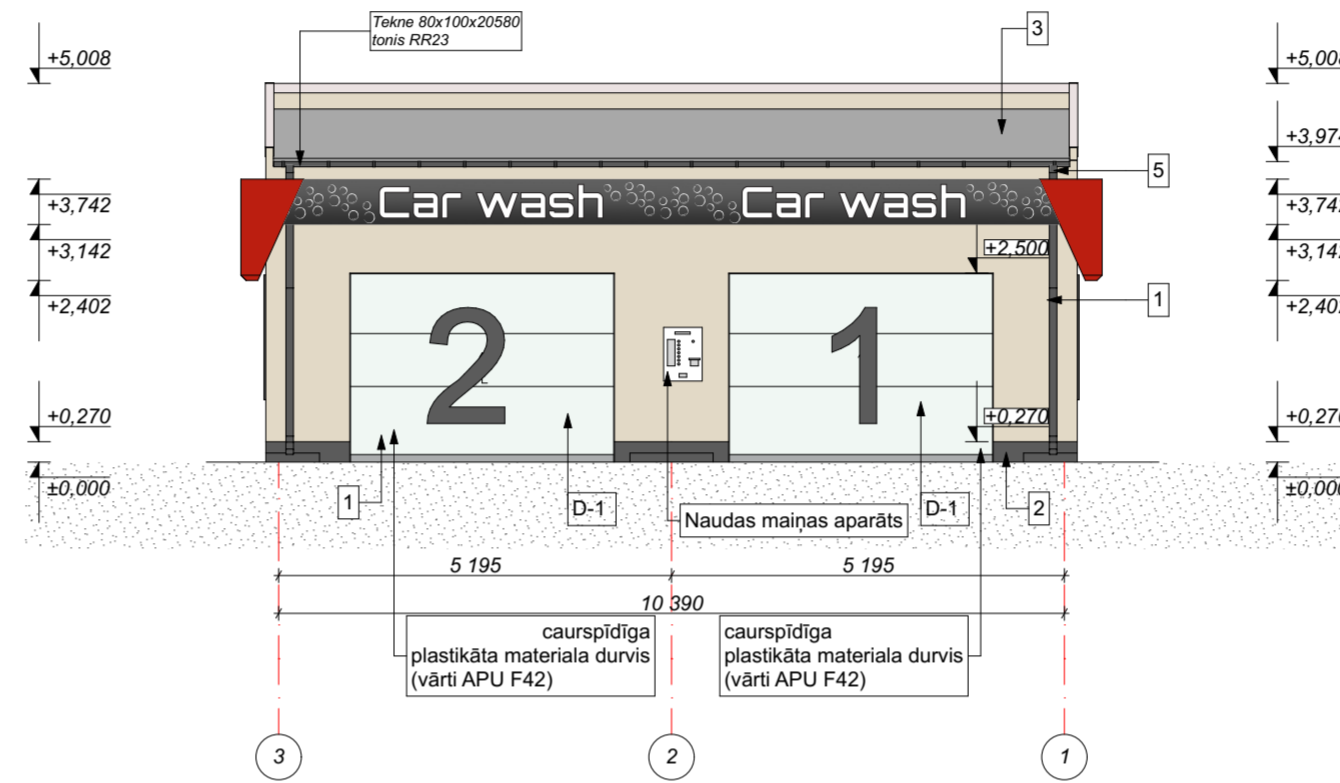

Automazgātuves fasāde asīs C-A
1:100

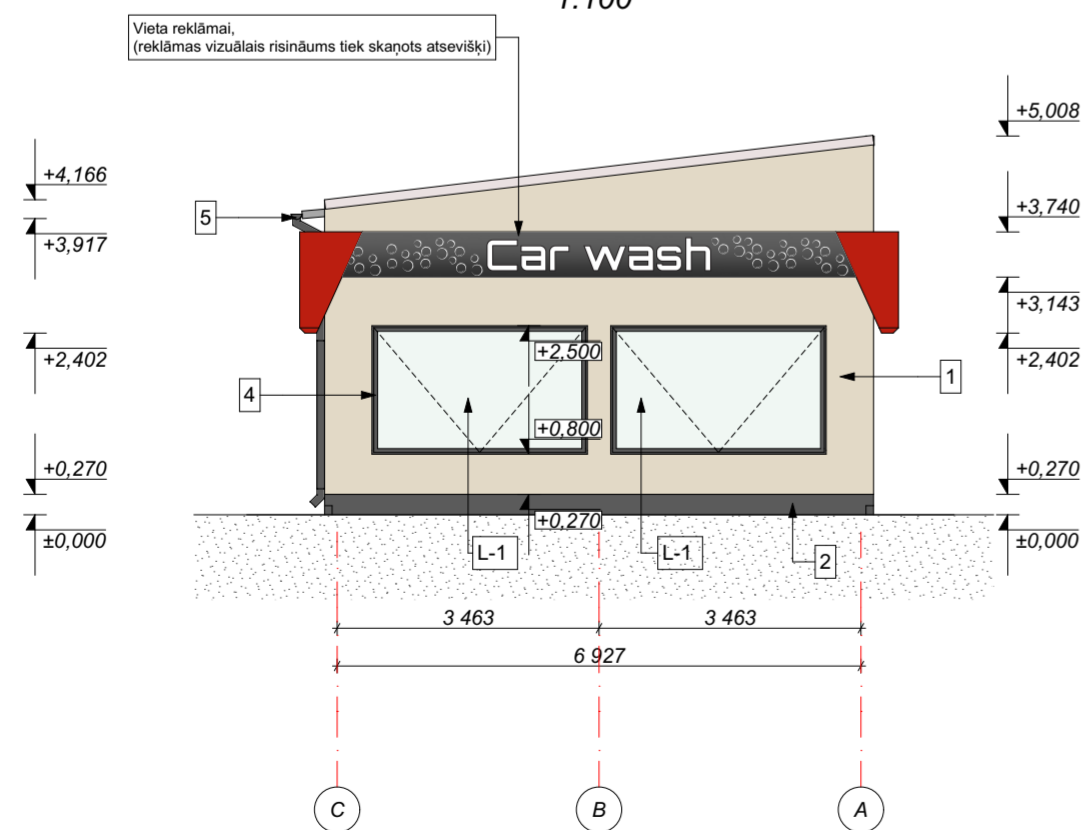

Automazgātuves fasāde asīs A-C
1:100

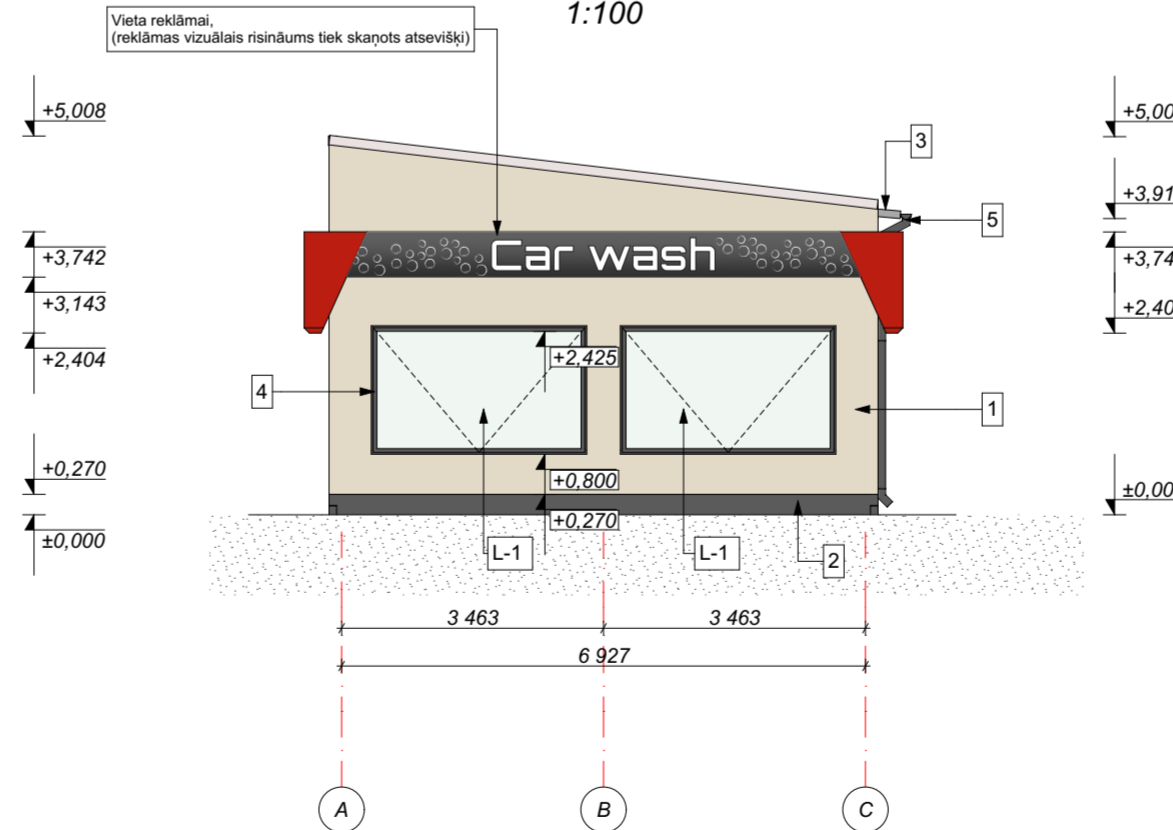



Fasādes krāsu pase

APZ	Nosaukums	Apdares veids	Tonis
1.	Ārsienas	SENDVIČA PANELIS SPA E ĀRSIENĀM Tone: S 1005-Y30R	
2.	Cokols	Cokola gludais apmetums Tone: NCS (S 8005-B20G)	
3.	Jumts	SENDVIČA PANELIS SP2C E-PIR AGRIPRO Tonis: RAL-7035	
4.	Logi	Stikls Logu rāmis (tonis RR23)	
5.	Lietus ūdens notekas, teknes	Tonis: Tonis RR23	

PASŪTĪTĀJS:		SIA "AMBER WAY LTD" Reģ. Nr. 41203068100 Rojas nov., Roja, Upes iela 13, LV-3264	
ATBILDĪGAIS PROJEKTĒTĀJS:		SIA "EPB Dizians" Reģ.Nr. 40203213410 Būvkom.reģ.nr. 15454 Zaķusalas krastmala 33, Rīga tālr. +371 28760908 e-pasts: rihards@epb.lv	
OBJEKTS: Slēgta tipa pašapkalpošanās automazgātava			
ADRESE: Upes iela 2, Rojas nov., Roja, LV-3264			
KADASTRA NR.: 88820081192			
LAPAS NOSAUKUMS Fasādes asīs 1-4, 3-1;C-A; A-C			
BŪVPROJEKTA DAĻAS VADĪTĀJA: Valda Ārgale		STADIJA: MBP	MĒROGGS: 1:100
IZSTRĀDĀTĀJS: Rūdolfs Feldmanis		PASŪTĪTUMA NR. 2020/101_ROJA	
		DATUMS: 30.11.2020.	
		LAPU SKAITS SADALĀ: 10	LAPAS MARKA: AR-6
PROFESIONĀLĀS APDROŠINĀŠANĀS POLISES NR.:	1303-3003265	IZM.	LAPAS NR.
ARHĪVA NR.: 2020/101			

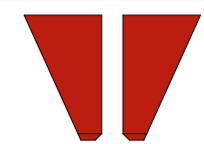
Banera dizaina elementi

APZ.	Nosaukums	Apdares veids
1.	Banera stūru dizains	
2.	Banera grafika 1.	
3.	Banera grafika 2.	

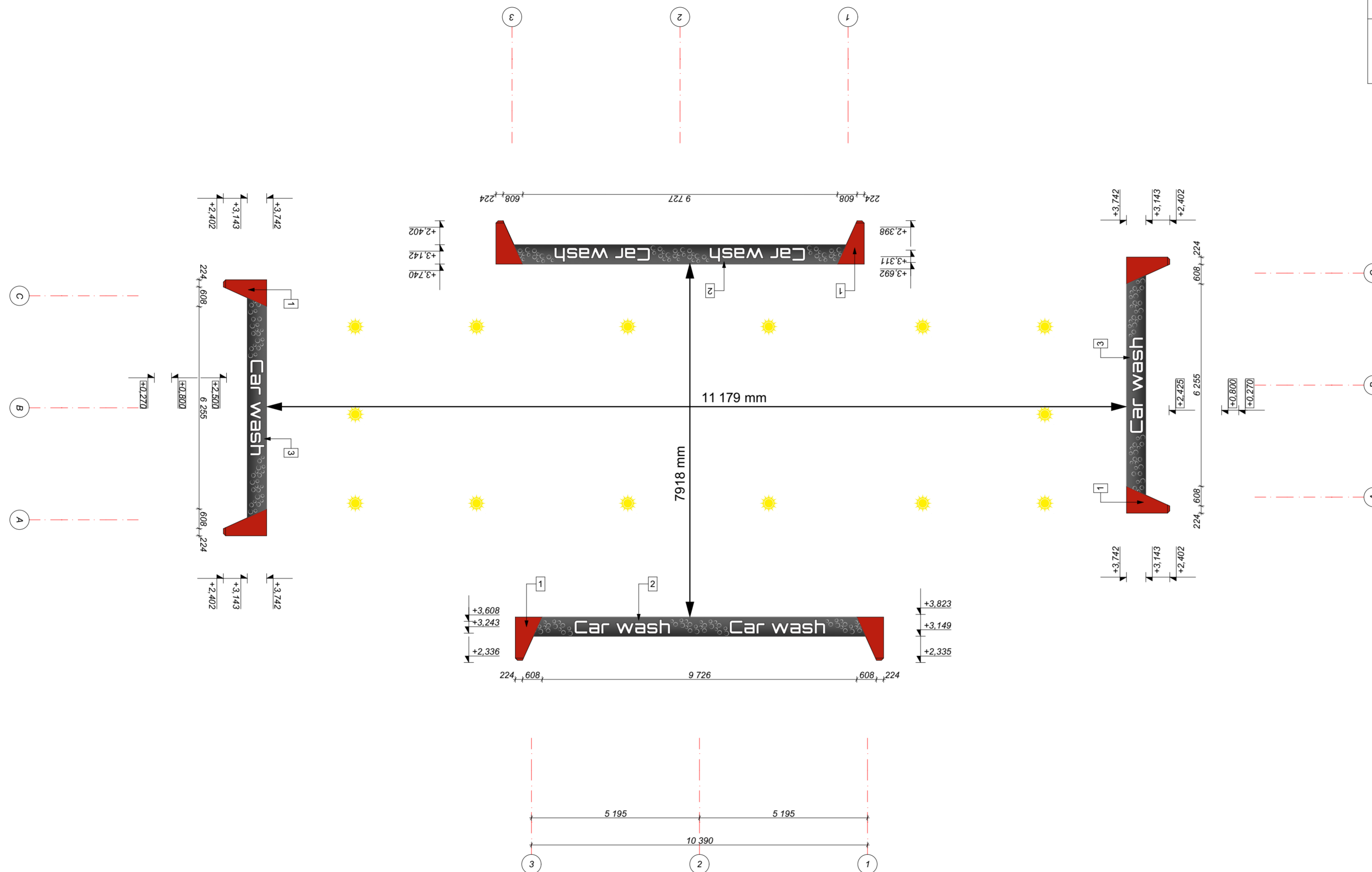

PASŪTĪTĀJS: **SIA "AMBER WAY LTD"**
 Reģ. Nr. 41203068100
 Rojas nov., Roja, Upes iela 13, LV-3264

ATBILDĪGAIS PROJEKTĒTĀJS: **SIA "EPB Dizians"**
 Reģ.Nr. 40203213410
 Būvkom.reģ.nr. 15454
 Zaķusalas krastmala 33, Rīga
 tālr. +371 28760908
 e-pasts: rihards@epb.lv

OBJEKTS:
Slēgta tipa pašapkalpošanās automazgātava

ADRESE: **Upes iela 2, Rojas nov., Roja, LV-3264**

KADASTRA NR.: **88820081192**

LAPAS NOSAUKUMS
Banera dizains

BŪVPROJEKTA DAĻAS VADĪTĀJA: Valda Ārgale	STADIJA: MBP	MĒROGGS: 1:100
--	-----------------	-------------------

IZSTRADĀTĀJS: Rūdolfs Feldmanis	PASŪTĪTUMA NR. 2020/101_ROJA
DATUMS: 30.11.2020.	

LAPU SKAITS SADALĀ: 10	LAPAS MARKA: AR-7
---------------------------	----------------------

PROFESIONĀLĀS APDROŠINĀŠANĀS POLISES NR.: 1303-3003265	IZM.	LAPAS NR.
--	------	-----------

ARHĪVA NR.: 2020/101

Grīdas apkures cauruļu plāns
1:100

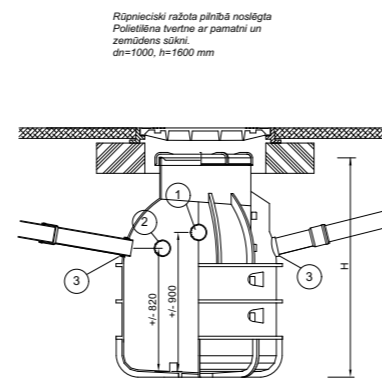
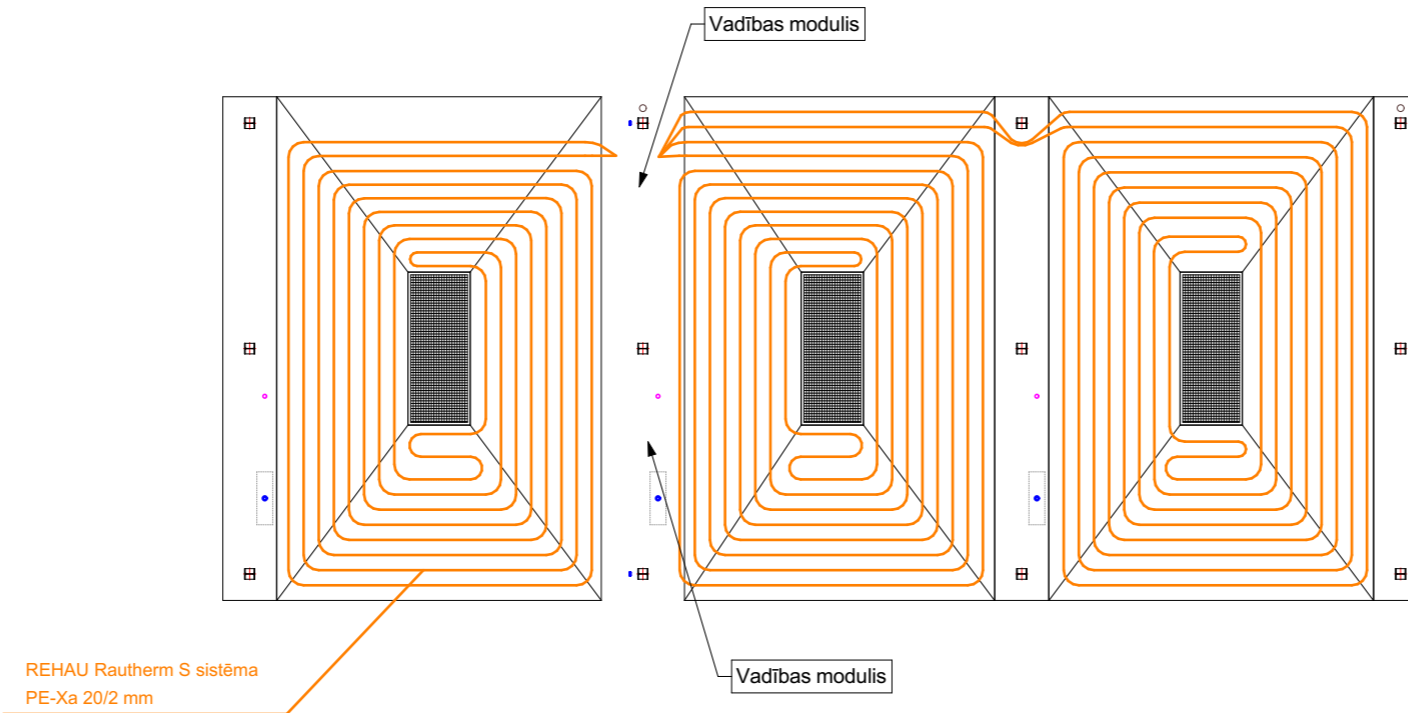

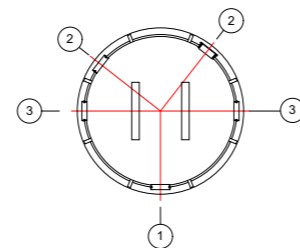

Ūdens sūkņa pamatnes tērauda plāksne 3 mm. Nodrošina piegādātājs (Ehrle)

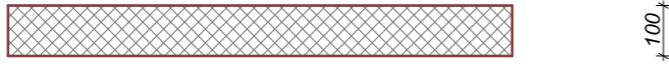

- 1 DN110 ūdens apgāde no tehniskā moduļa
- 2 DN110 Pārēja uz kanalizācijas sistēmu
- 3 DN 110 ūdens no mazgāšanas pīnību izbūvētām

PASŪTĪTĀJS:		SIA "AMBER WAY LTD" Reģ. Nr. 41203068100 Rojas nov., Roja, Upes iela 13, LV-3264	
ATBILDĪGAIS PROJEKTĒTĀJS:		SIA "EPB Dizians" Reģ.Nr. 40203213410 Būvkom.reģ.nr. 15454 Zaķusalas krastmala 33, Rīga tālr. +371 28760908 e-pasts: rihards@epb.lv	
OBJEKTS:		Slēgta tipa pašapkalpošanās automazgātava	
ADRESE:		Upes iela 2, Rojas nov., Roja, LV-3264	
KADASTRA NR.:		88820081192	
LAPAS NOSAUKUMS Grīdas apkures cauruļu plāns			
BŪVPROJEKTA DAĻAS VADĪTĀJA:		STADIJA:	MĒROGS:
Valda Ārgale		MBP	1:100
IZSTRĀDĀTĀJS:		PASŪTĪJUMA NR.	
Rūdolfs Feldmanis		101/2020_ROJA	
		DATUMS:	
		30.11.2020.	
		LAPAS MARKA:	
		AR-8	
PROFESIONĀLĀS APDROŠINĀŠANAS POLISES NR.:	35/000/008118/20	IZM.	LAPAS NR.
ARHĪVA NR.: 101/2020			

AR Jumta konstrukcija			
Konstrukcijas tips	Jumta konstrukcijas griezumums	Apraksts	Biezums, mm
J-1		1.SENDVIČA PANELIS SP2C E-PIR AGRIPRO 100/60	100

AR Norobežojošo konstrukciju tipi		
Konstrukcijas tips	Konstrukcijas griezumums	Apraksts
S-1		1. SENDVIČA PANELIS SPA E ĀRSIENĀM 100 mm

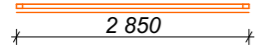
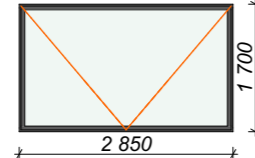
Logu specifikācija						
Loga marķējums	Apzīmējums plānā	Skats no āras	Loga ailas izmērs	Loga kārbas izmērs	Skaits	Piezīmes
L-1			2 850×1 700	2 850×1 700	4	

Durvju specifikācija					
Apzīmējums	Kārbas izmērs	Skats no vērsšanās virziena	Skaits	Durvju laukums	Piezīmes
D-1	3 500×2 500		2	8,75	Skatīt pēc vārtu APU F42 tipa

PASŪTĪTĀJS:		SIA "AMBER WAY LTD" Reģ. Nr. 41203068100 Rojas nov., Roja, Upes iela 13, LV-3264	
ATBILDĪGAIS PROJEKTĒTĀJS:		SIA "EPB Dizians" Reģ.Nr. 40203213410 Būvkom.reģ.nr. 15454 Zaķusalas krastmala 33, Rīga tālr. +371 28760908 e-pasts: rihards@epb.lv	
			
OBJEKTS: Slēgta tipa pašapkalpošanās automazgātava			
ADRESE: Upes iela 2, Rojas nov., Roja, LV-3264			
KADASTRA NR.:		88820081192	
LAPAS NOSAUKUMS Konstrukciju tipi			
BŪVPROJEKTA DAĻAS VADĪTĀJA: Valda Ārgale		STADIJA:	MĒROGS: MBP
IZSTRĀDĀTĀJS: Rūdolfs Feldmanis		PASŪTĪJUMA NR. 101/2020_ROJA	
		DATUMS: 30.11.2020.	
		LAPAS MARKA: AR-9	
PROFESIONĀLĀS APDROŠINĀŠANAS POLISES NR.:	35/000/008118/20	IZM.	LAPAS NR.
ARHĪVA NR.: 101/2020			

Automazgātuves vizualizācija Nr. 1.

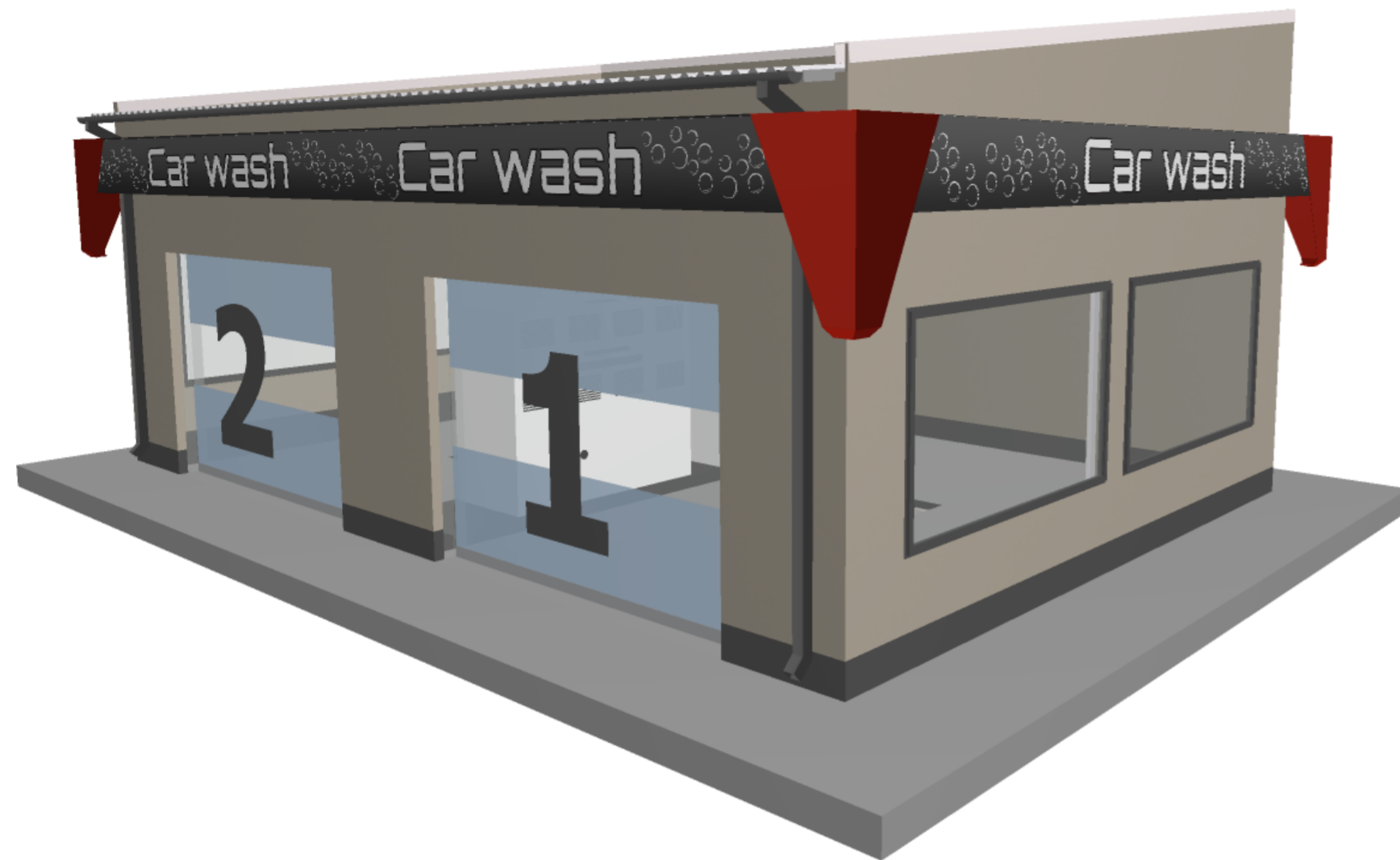

Automazgātuves vizualizācija Nr. 2.



Automazgātuves vizualizācija Nr. 3.



Automazgātuves vizualizācija Nr. 4.

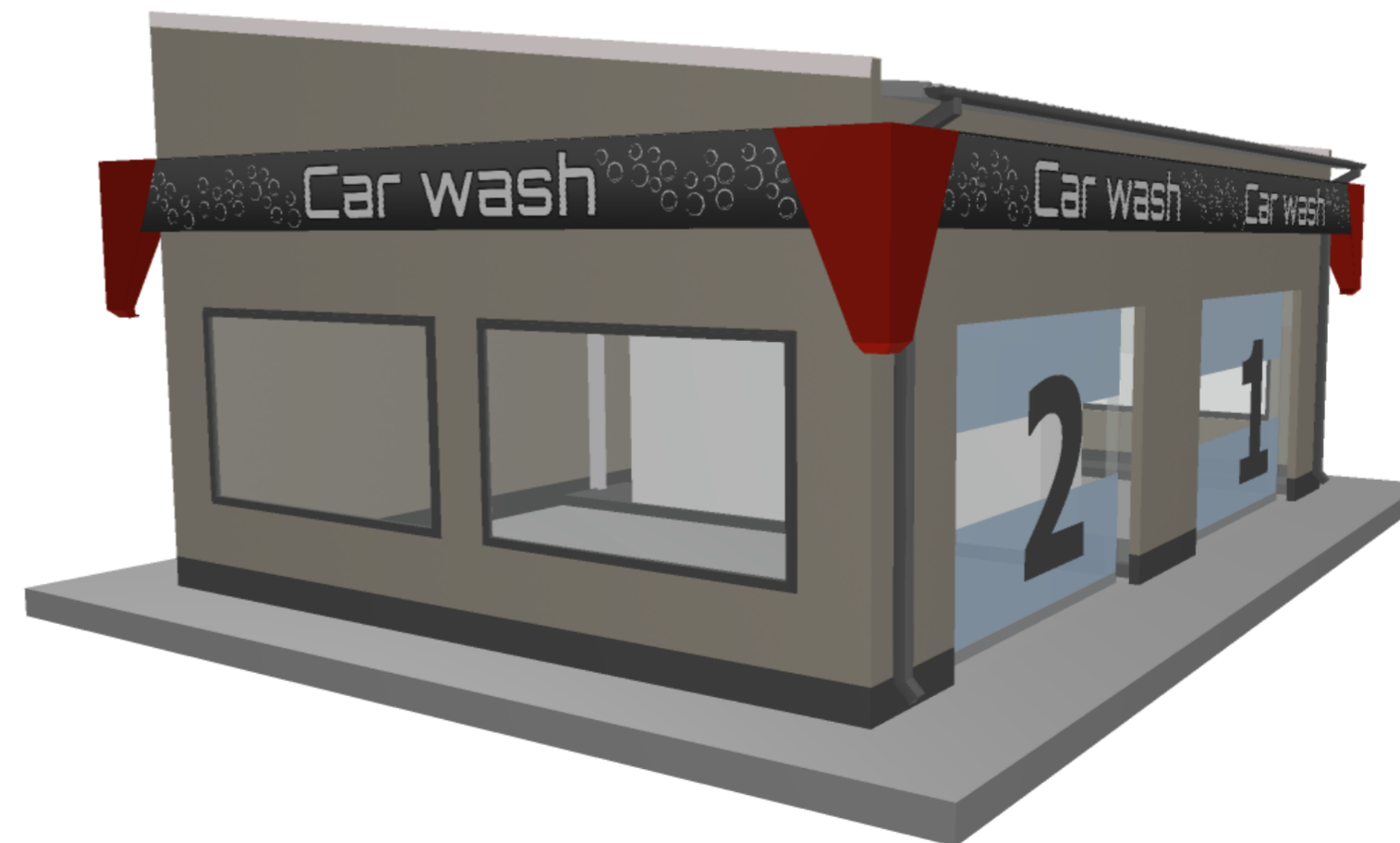

PASŪTĪTĀJS:		SIA "AMBER WAY LTD"	
Reģ. Nr. 41203068100		Roja nov., Roja, Upes iela 13, LV-3264	
ATBILDĪGAIS PROJEKTĒTĀJS:		SIA "EPB Dizians"	
Reģ.Nr. 40203213410		Būvkom.reg.nr. 15454	
Zaķusalas krastmala 33, Rīga		tālr. +371 28760908	
e-pasts: rihards@epb.lv			
			
OBJEKTS:			
Slēgta tipa pašapkalpošanās automazgātava			
ADRESE: Upes iela 2, Roja nov., Roja, LV-3264			
KADASTRA NR.: 88820081192			
LAPAS NOSAUKUMS			
Automazgātuves vizualizācijas			
BŪVPROJEKTA DAĻAS VADĪTĀJA:		STADIJA:	MĒROGS:
Valda Ārgale		MBP	
IZSTRĀDĀTĀJS:		PASŪTĪTUMA NR.	
Rūdolfs Feldmanis		2020/101_ROJA	
		DATUMS:	
		30.11.2020.	
		LAPU SKAITS	LAPAS MARKA:
		SADAĻA: 10	AR-10
PROFESIONĀLĀS APDROŠINĀŠANAS POLISES NR.:	1303-3003265	IZM.	LAPAS NR.
ARHĪVA NR.:	2020/101		